

CATÁLOGO DEMONSTRATIVO DE ANIMAIS*

Matrizes | Novilhas | Tourinhos | Doses de Sêmen | Embriões | Oócitos

PAGUE AGORA COM

*10 parcelas: 2+2+2+1+1+1+1;
Desconto de 5% à vista.
Financiável pelo

AGRICULTURA,
PECUÁRIA E
ABASTECIMENTO

MINAS
GERAIS

GOVERNO
DIFERENTE.
ESTADO
EFICIENTE.

REALIZAÇÃO

AGRICULTURA,
PECUÁRIA E
ABASTECIMENTO

**MINAS
GERAIS**

GOVERNO
DIFERENTE.
ESTADO
EFICIENTE.

APOIO

EMATER
Minas Gerais

Campo Experimental **Getúlio Vargas**

Rua Afonso Rato, 1301 – Mercês – Uberaba – MG

Contatos para agendamentos de visitação:

(34) 3317-7600 | 3317-7601 | 3317-7607

Celulares:(16) 98245-5711; (34) 99969-6442; (34) 98441-7552

e-mails: fernandofranco@epamig.br, flavio.xavier@epamig.br,
rayanne.castanheira@epamig.br

AGRICULTURA,
PECUÁRIA E
ABASTECIMENTO

GOVERNO
DIFERENTE.
ESTADO
EFICIENTE.

CARTÕES DE CRÉDITO

VISA

TIRE SUAS DÚVIDAS

Tire suas dúvidas com nossos Consultores do 8º Shopping Gir Leiteiro EPAMIG:

- Fernando Oliveira
- Flávio Tales
- Rayanne Castanheira

Contatos :

(34) 3317-7600 | 3317-7601 | 3317-7607

Celulares: (16) 98245-5711 | (34) 98441-7552 | (34) 99969-6442

e-mails: fernandofranco@epamig.br; flavio.xavier@epamig.br; flavio.tx@uol.com.br; rayanne.castanheira@epamig.br

Matrizes

As matrizes serão alienadas em itens individuais e serão pagos **À VISTA ou em 10 (dez) parcelas**, sendo 02 (duas) no ato da assinatura do contrato, 02 (duas) com 30 (trinta) dias após assinatura do contrato, 02 (duas) com 60 (sessenta) dias após assinatura do contrato, 01 (uma) com 90 (noventa) dias após assinatura do contrato, 01 (uma) com 120 (cento e vinte) dias após assinatura do contrato e 01 (uma) com 150 (cento e cinquenta) dias assinatura do contrato e 01 (uma) com 180 (cento e oitenta) dias após assinatura do contrato. Para pagamentos **“À VISTA” terá um desconto de 5% no valor.**

Reprodutores

Os tourinhos serão alienadas em itens individuais e serão pagos **À VISTA ou em 10 (dez) parcelas**, sendo 02 (duas) no ato da assinatura do contrato, 02 (duas) com 30 (trinta) dias após assinatura do contrato, 02 (duas) com 60 (sessenta) dias após assinatura do contrato, 01 (uma) com 90 (noventa) dias após assinatura do contrato, 01 (uma) com 120 (cento e vinte) dias após assinatura do contrato e 01 (uma) com 150 (cento e cinquenta) dias assinatura do contrato e 01 (uma) com 180 (cento e oitenta) dias após assinatura do contrato. Para pagamentos **“À VISTA” terá um desconto de 5% no valor.**

AGRICULTURA,
PECUÁRIA E
ABASTECIMENTO

MINAS
GERAIS

GOVERNO
DIFERENTE.
ESTADO
EFICIENTE.

CARTÕES DE CRÉDITO

TIRE SUAS DÚVIDAS

Tire suas dúvidas com nossos Consultores do 8º Shopping Gir Leiteiro EPAMIG:

- Fernando Oliveira
- Flávio Tales
- Rayanne Castanheira

Contatos :

(34) 3317-7600 | 3317-7601 | 3317-7607

Celulares: (16) 98245-5711 | (34) 98441-7552 | (34) 99969-6442

e-mails: fernandofranco@epamig.br; flavio.xavier@epamig.br; flavio.tx@uol.com.br; rayanne.castanheira@epamig.br

Embriões

Cada lote será composto por 1 embrião, deverão ser pagos **À VISTA**. A retirada dos embriões ocorrerá após pagamento integral do valor ofertado no item, devendo agendar previamente com o responsável técnico pelo rebanho. A transferência entre botijões acontecerá no laboratório de Reprodução Animal, localizado na Sede do Campo Experimental Getúlio Vargas na Rua Afonso Rato 1301, na presença de um dos membros da Comissão de Venda do CEGT.

Doses Sêmen

Os lotes serão compostos de 10 ou 5 doses dispostas em uma raque de um único touro, deverão ser pagos **À VISTA**. A retirada das doses ocorrerá após pagamento integral do valor ofertado no item, devendo agendar previamente com o responsável técnico pelo rebanho. A transferência entre botijões acontecerá no laboratório de Reprodução Animal, localizado na Sede do Campo Experimental Getúlio Vargas na Rua Afonso Rato 1301, na presença de um dos membros da Comissão de Venda do CEGT.

AGRICULTURA,
PECUÁRIA E
ABASTECIMENTO

MINAS
GERAIS

GOVERNO
DIFERENTE.
ESTADO
EFICIENTE.

CARTÕES DE CRÉDITO

VISA

TIRE SUAS DÚVIDAS

Tire suas dúvidas com nossos Consultores do 8º Shopping Gir Leiteiro EPAMIG:

- Fernando Oliveira
- Flávio Tales
- Rayanne Castanheira

Contatos :

(34) 3317-7600 | 3317-7601 | 3317-7607

Celulares: (16) 98245-5711 | (34) 98441-7552 | (34) 99969-6442

e-mails: fernandofranco@epamig.br; flavio.xavier@epamig.br; flavio.tx@uol.com.br; rayanne.castanheira@epamig.br

Oócitos

Os lotes serão compostos por 50 oócitos viáveis e serão pagos **À VISTA ou em 10 (dez) parcelas**, sendo 02 (duas) no ato da assinatura do contrato, 02 (duas) com 30 (trinta) dias após assinatura do contrato, 02 (duas) com 60 (sessenta) dias após assinatura do contrato, 01 (uma) com 90 (noventa) dias após assinatura do contrato, 01 (uma) com 120 (cento e vinte) dias após assinatura do contrato e 01 (uma) com 150 (cento e cinquenta) dias assinatura do contrato e 01 (uma) com 180 (cento e oitenta) dias após assinatura do contrato.

Os critérios de definição dos Grupos por padrão genético são:

GRUPO 1 – GPTA maior que 700;

GRUPO 2 – GPTA entre 651 a 700;

GRUPO 3 – GPTA entre 601 e 650;

GRUPO 4 – GPTA entre 550 e 600;

Todas as matrizes contém RGD.

AGRICULTURA,
PECUÁRIA E
ABASTECIMENTO

MINAS
GERAIS

GOVERNO
DIFERENTE.
ESTADO
EFICIENTE.

A herd of water buffaloes is shown in a lush green field. The scene is framed by a dark wooden border at the top and bottom, and thick, light-colored ropes on the left and right sides. The word "MATRIZES" is written in large, white, bold, sans-serif capital letters across the center of the image, overlaid on the buffaloes.

MATRIZES

LOTE 1 – NECA FIV DA EPAMIG – FGVP 1718

SEXO

Fêmea

DATA NASCIMENTO

10/11/2011

PAI

C.A. SANSÃO

MÃE

BAJAR DA EPAMIG

Clique para
ver o vídeo

GENEALOGIA

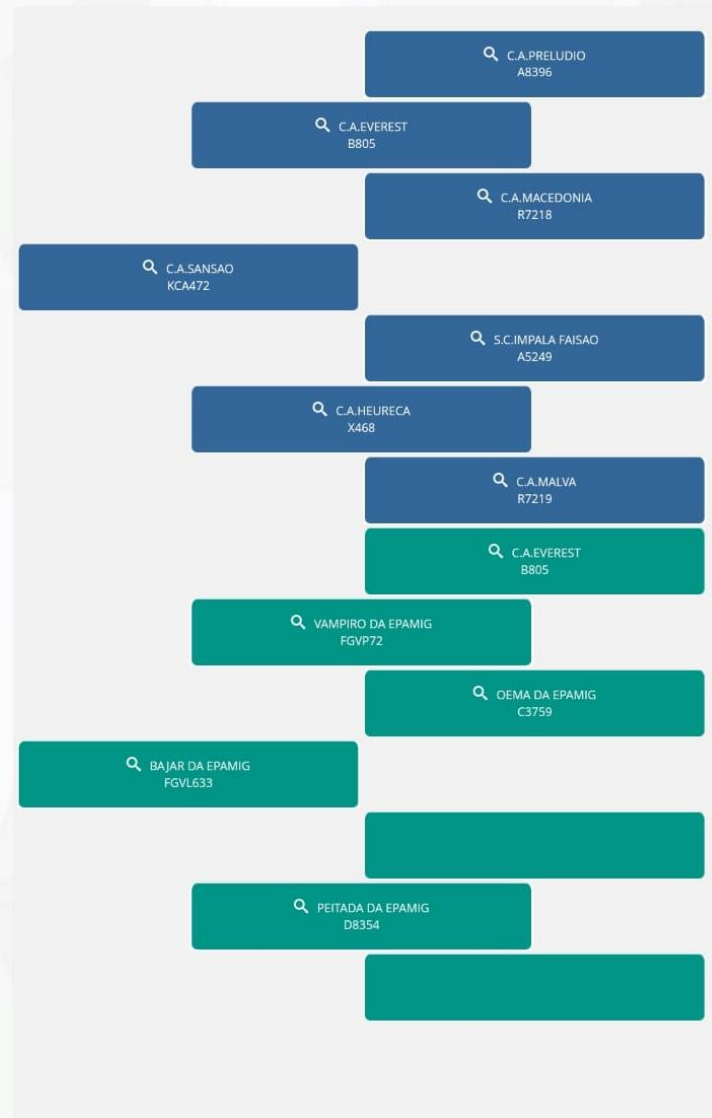

AGRICULTURA,
PECUÁRIA E
ABASTECIMENTO

GOVERNO
DIFERENTE.
ESTADO
EFICIENTE.

LOTE 2 – INICIA DA EPAMIG – FGVP 2080

SEXO

Fêmea

DATA NASCIMENTO

07/07/2013

PAI

GAROTO DA EPAMIG

MÃE

INICIATIVA DA EPAMIG

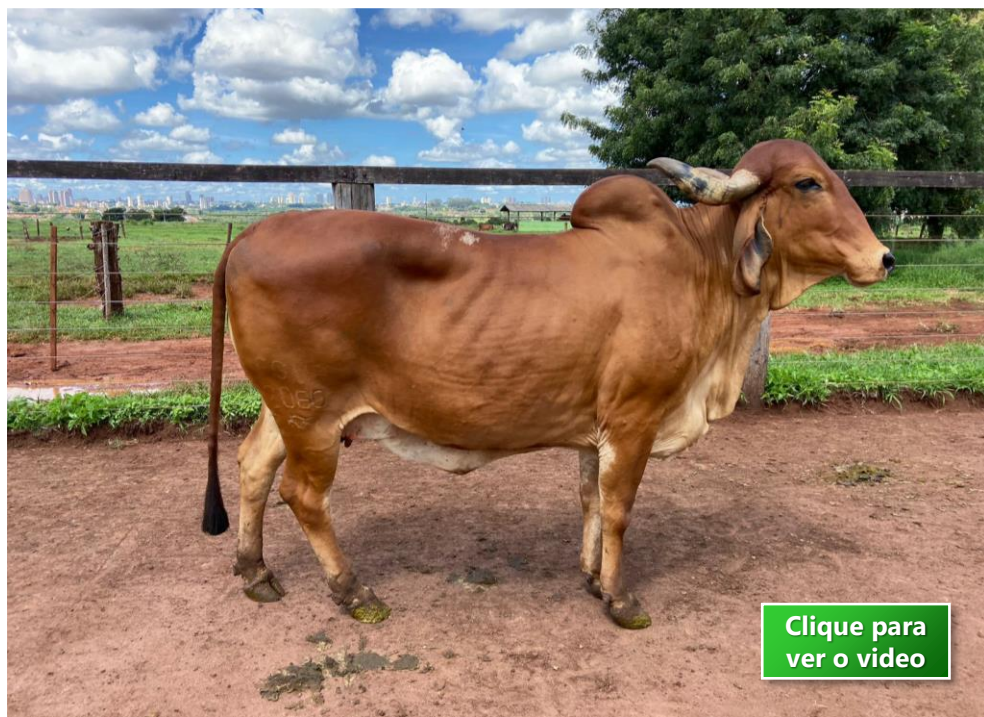

Clique para
ver o video

GENEALOGIA

🔍 XIATO DA EPAMIG
FGVP82

🔍 DINAMICO DA EPAMIG
FGVP343

🔍 PABA DA EPAMIG
FGVL143

🔍 GAROTO DA EPAMIG
FGVP632

🔍 VAMPIRO DA EPAMIG
FGVP72

🔍 BAJAR DA EPAMIG
FGVL633

🔍 PEITADA DA EPAMIG
D8354

🔍 XECADO DA EPAMIG
FGVP84

🔍 CALCULO DA EPAMIG
FGVP259

🔍 VANGUARDA DA EPAMIG
FGVL421

🔍 INICIATIVA DA EPAMIG
FGVP747

🔍 ORIGINAL TE DE BRAS.
RRP4223

🔍 AMIZADE DA EPAMIG
FGVL555

🔍 TAMBAIBA DA EPAMIG
D4705

AGRICULTURA,
PECUÁRIA E
ABASTECIMENTO

GOVERNO
DIFERENTE.
ESTADO
EFICIENTE.

LOTE 3 – BARA FIV DA EPAMIG – FGVP 2131

SEXO

Fêmea

DATA NASCIMENTO

11/01/2014

PAI

C.A. SANSÃO

MÃE

BAJAR DA EPAMIG

GENEALOGIA

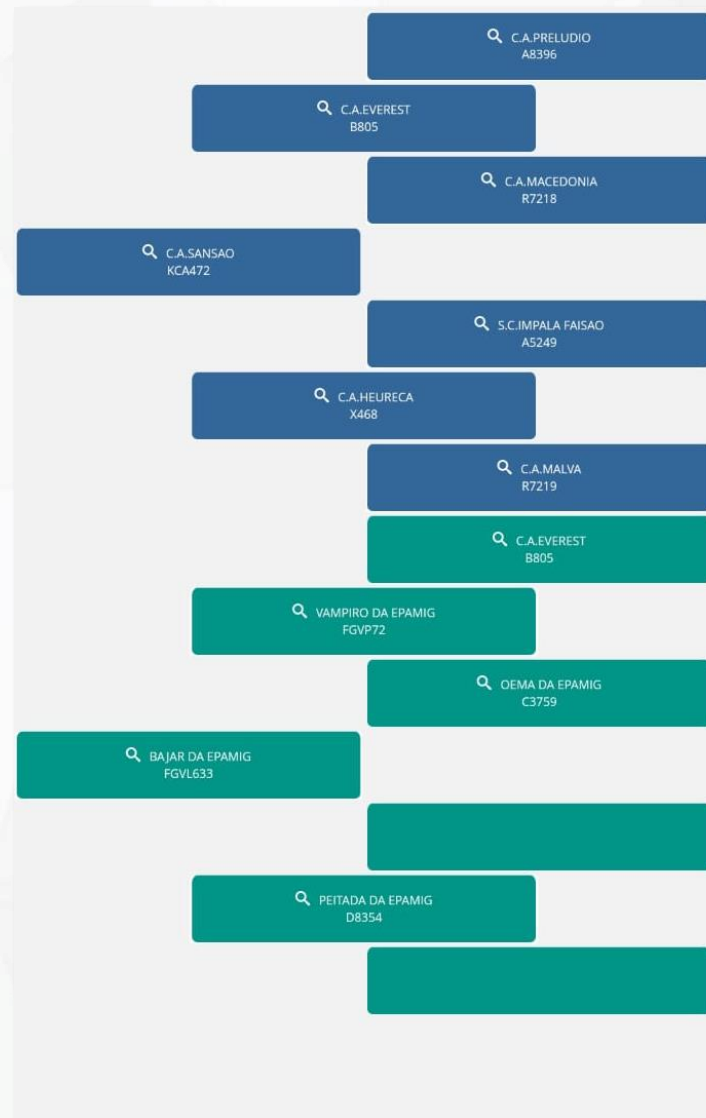

AGRICULTURA,
PECUÁRIA E
ABASTECIMENTO

**MINAS
GERAIS**

GOVERNO
DIFERENTE.
ESTADO
EFICIENTE.

LOTE 4 – ICA DA EPAMIG – FGVP 2284

SEXO

Fêmea

DATA NASCIMENTO

12/10/2014

PAI

COLISEU TE. DA SIL.

MÃE

IRUCA DA EPAMIG

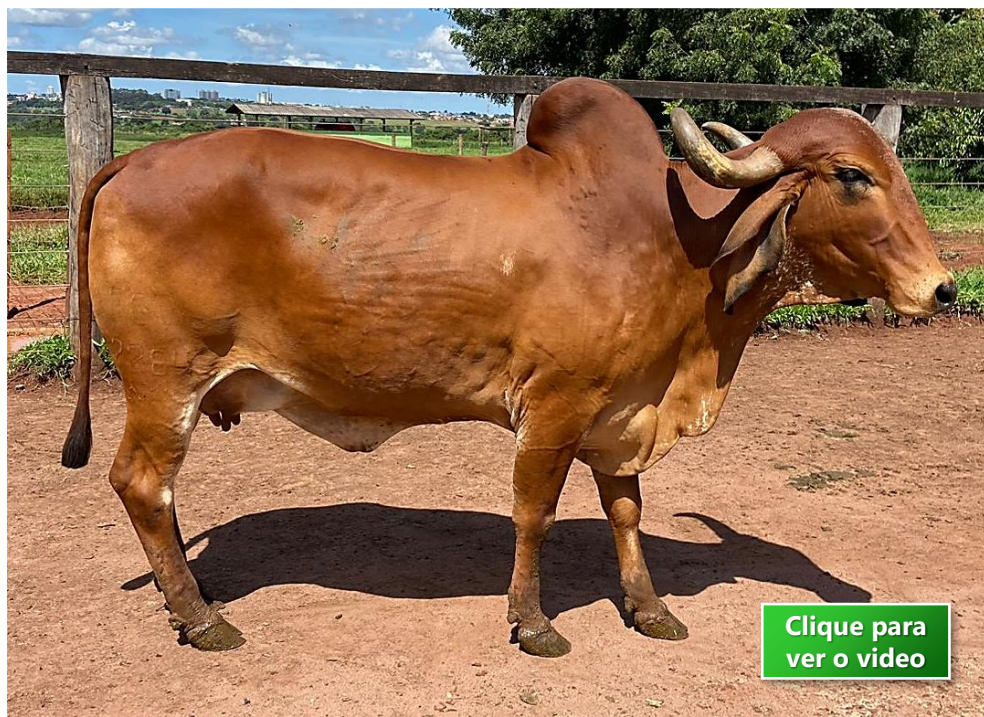

GENEALOGIA

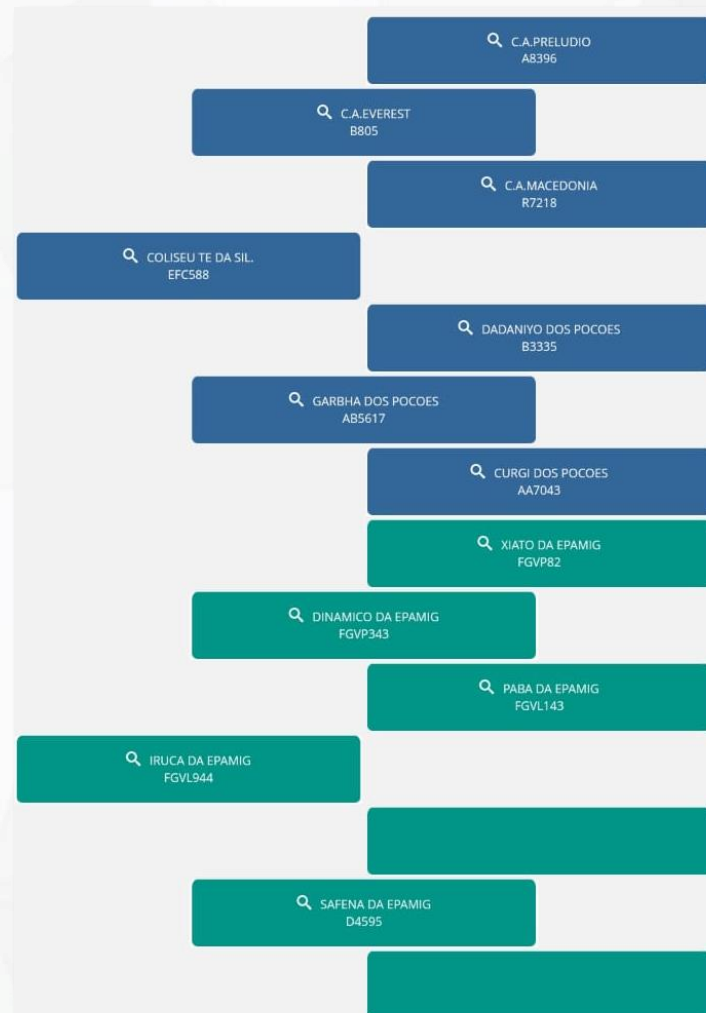

LOTE 5 – LAGA DA EPAMIG – FGVP 2292

SEXO

Fêmea

DATA NASCIMENTO

28/10/2014

PAI

JIVAGO DA EPAMIG

MÃE

LAGOA DA EPAMIG

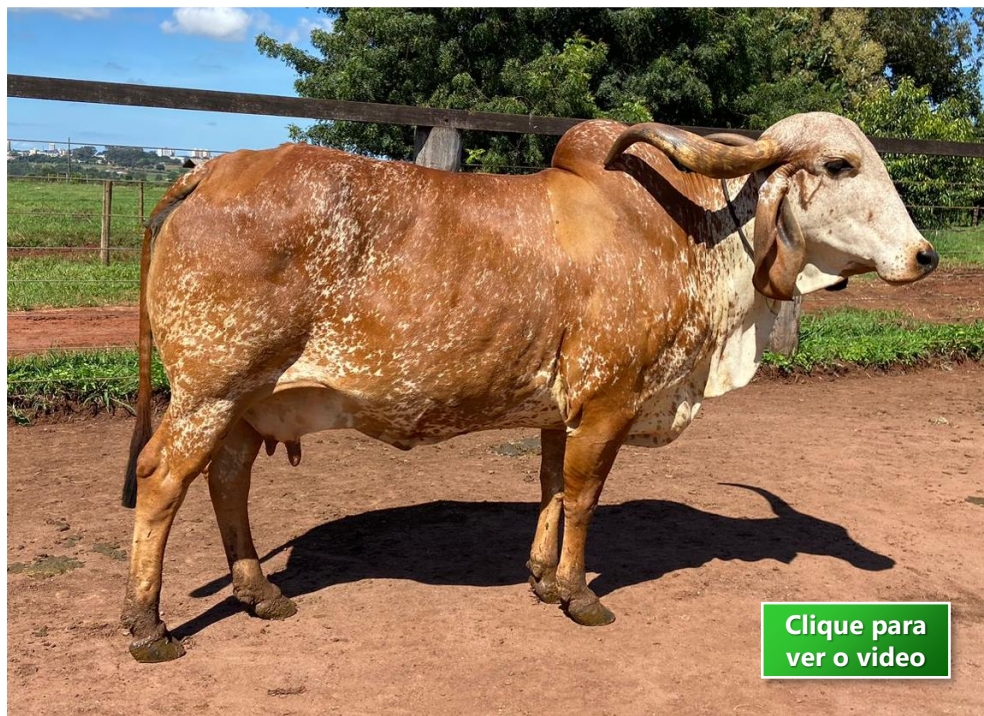

Clique para
ver o video

GENEALOGIA

XECADO DA EPAMIG
FGVP84

CALCULO DA EPAMIG
FGVP259

VANGUARDA DA EPAMIG
FGLV421

JIVAGO DA EPAMIG
FGVP824

VAMPIRO DA EPAMIG
FGVP72

BAJAR DA EPAMIG
FGLV633

PEITADA DA EPAMIG
D8354

VALE OURO DE BRAS.
A6796

XIATO DA EPAMIG
FGVP82

LIA DA EPAMIG
FGLV34

LAGOA DA EPAMIG
FGVP1039

BUGIO
307

ARGOLA DA EPAMIG
FGLV549

PAISAGEM DA EPAMIG
D4751

AGRICULTURA,
PECUÁRIA E
ABASTECIMENTO

GOVERNO
DIFERENTE.
ESTADO
EFICIENTE.

LOTE 6 – SALSA DA EPAMIG – FGVP 2412

SEXO

Fêmea

DATA NASCIMENTO

15/09/2015

PAI

MÃE

DOM TE. DA SILVANIA

LÍBIA DA EPAMIG

Clique para
ver o vídeo

GENEALOGIA

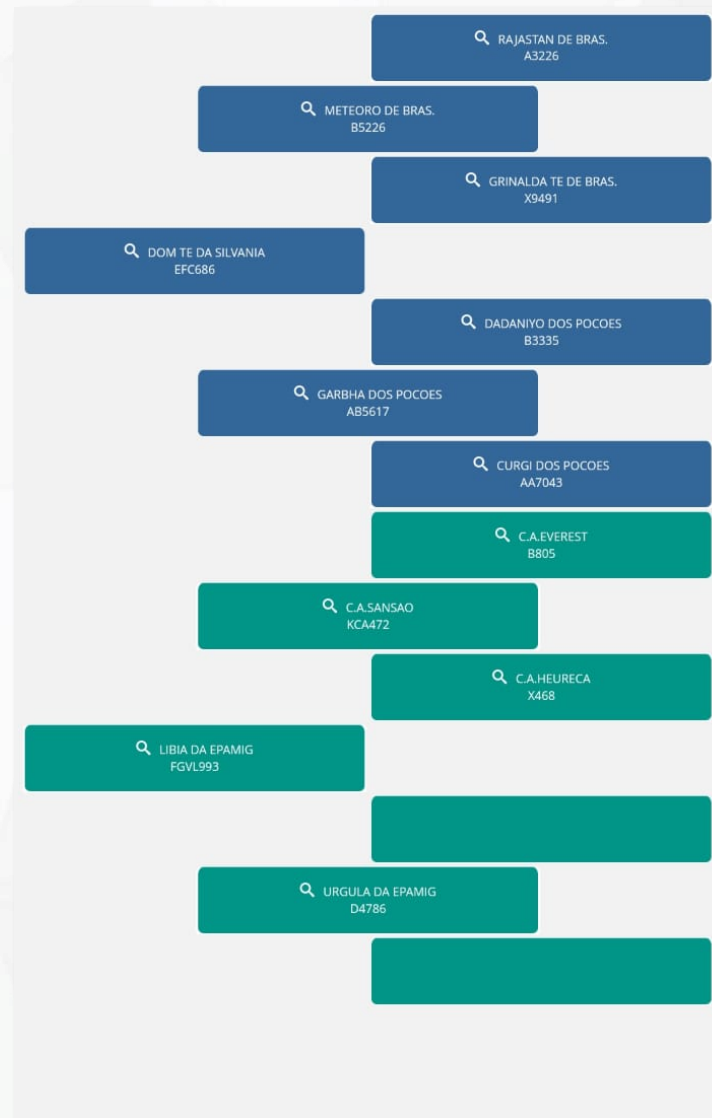

AGRICULTURA,
PECUÁRIA E
ABASTECIMENTO

GOVERNO
DIFERENTE.
ESTADO
EFICIENTE.

LOTE 7 – TERAPIA DA EPAMIG – FGVP 2563

SEXO

Fêmea

DATA NASCIMENTO

04/10/2016

PAI

FACHO TE KUBERA

MÃE

JUJUMA DA EPAMIG

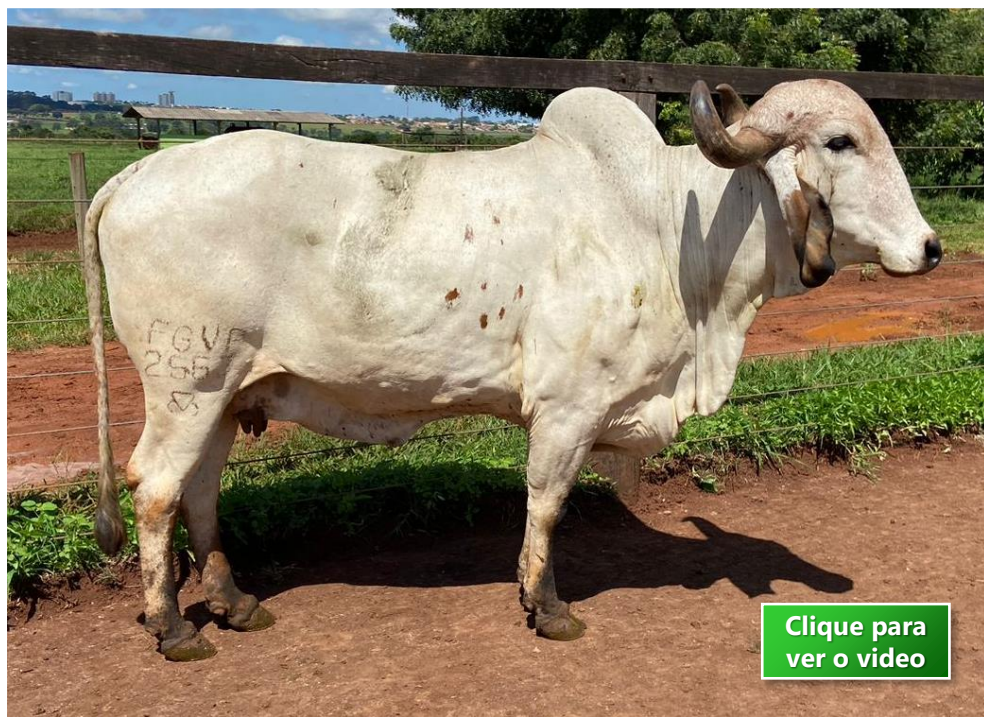

Clique para
ver o vídeo

GENEALOGIA

BEM FEITOR RAPOSO
A7481

BARBANTE TE KUBERA
ACFG222

EFALC NATA LAGEADO
AB5615

FACHO TE KUBERA
ACFG834

DALTON TE PATI CAL
B5003

FB NEFRITA
D797

FB HIDREMIA
D445

XECADO DA EPAMIG
FGVP84

CALCULO DA EPAMIG
FGVP259

VANGUARDA DA EPAMIG
FGLV421

JUJUMA DA EPAMIG
FGVP939

VAMPIRO DA EPAMIG
FGVP72

BAJAR DA EPAMIG
FGLV633

PEITADA DA EPAMIG
DB354

AGRICULTURA,
PECUÁRIA E
ABASTECIMENTO

**MINAS
GERAIS**

GOVERNO
DIFERENTE.
ESTADO
EFICIENTE.

LOTE 8 – URANA DA EPAMIG – FGVP 2683

SEXO

Fêmea

DATA NASCIMENTO

29/09/2017

PAI

JUIPIO DA EPAMIG

MÃE

JURA DA EPAMIG

Clique para
ver o video

GENEALOGIA

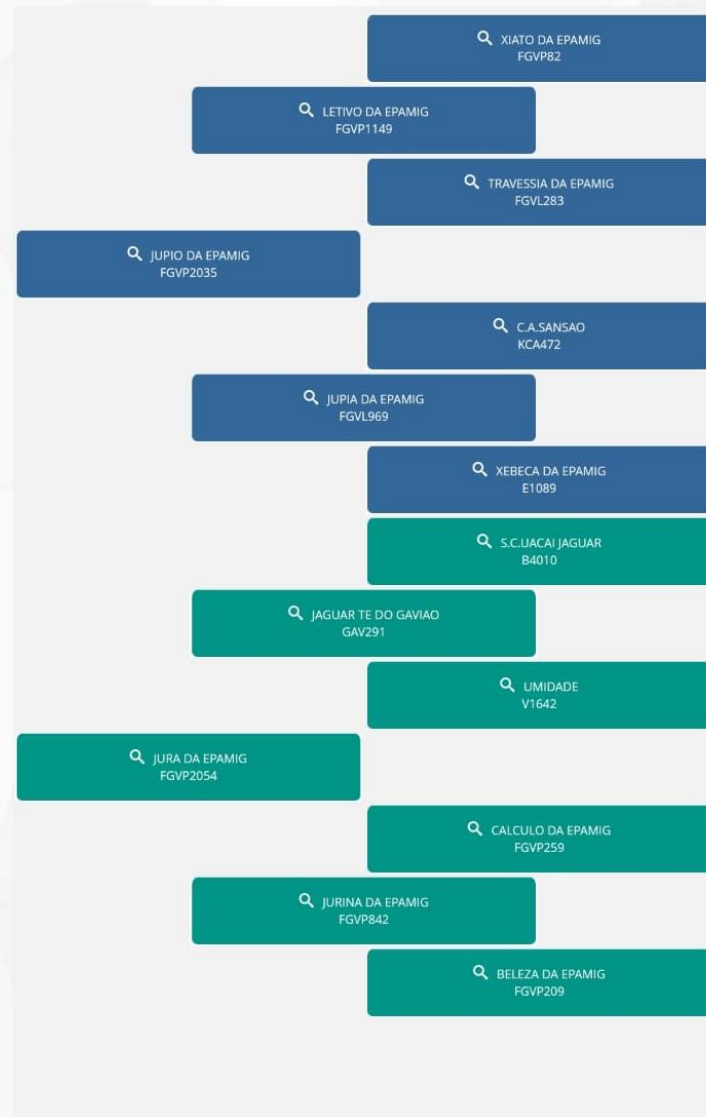

AGRICULTURA,
PECUÁRIA E
ABASTECIMENTO

GOVERNO
DIFERENTE.
ESTADO
EFICIENTE.

LOTE 9 – UMBRIA DA EPAMIG – FGVP 2690

SEXO

Fêmea

DATA NASCIMENTO

12/10/2017

PAI

JUIPIO DA EPAMIG

MÃE

LOBRA DA EPAMIG

GENEALOGIA

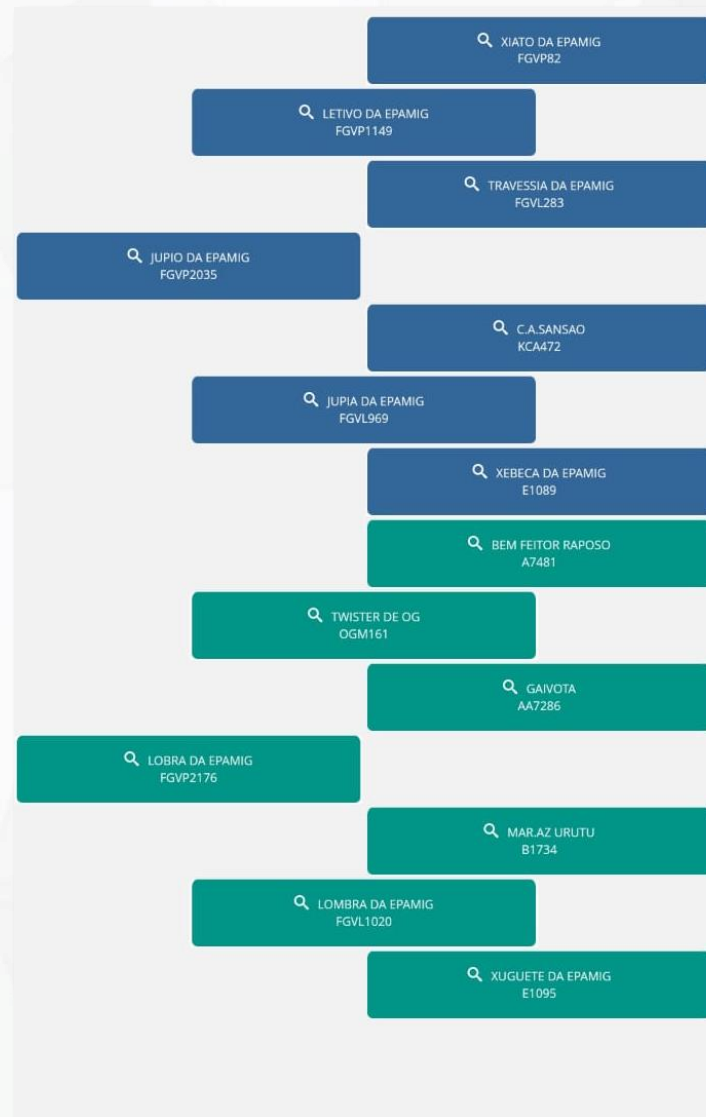

AGRICULTURA,
PECUÁRIA E
ABASTECIMENTO

GOVERNO
DIFERENTE.
ESTADO
EFICIENTE.

LOTE 10 – VAMPIRA DA EPAMIG – FGVP 2741

SEXO

Fêmea

DATA NASCIMENTO

21/03/2018

PAI

GABARITO AVLA AVLA 148

MÃE

SANFONA DA EPAMIG

Clique para
ver o vídeo

GENEALOGIA

CAJU DE BRAS.
B58

MODELO TE DE BRAS.
B5213

GRINALDA TE DE BRAS.
X9491

GABARITO AVLA
AVLA148

JAGUAR TE DO GAVIAO
GAV291

DUPLICATA AVLA
AVLA58

ANKARA FIV AVLA
AVLA9

CALCULO DA EPAMIG
FGVP259

JIVAGO DA EPAMIG
FGVP824

BA JAR DA EPAMIG
FGLV633

SANFONA DA EPAMIG
FGVP2443

FADO DA EPAMIG
FGVP469

MADRIJA DA EPAMIG
FGVP1379

FISSURA DA EPAMIG
FGVP506

AGRICULTURA,
PECUÁRIA E
ABASTECIMENTO

GOVERNO
DIFERENTE.
ESTADO
EFICIENTE.

LOTE 11 – VERDADE DA EPAMIG – FGVP 2764

SEXO

Fêmea

DATA NASCIMENTO

09/05/2018

PAI

GABINETE SILVANIA

MÃE

MADONA DA EPAMIG

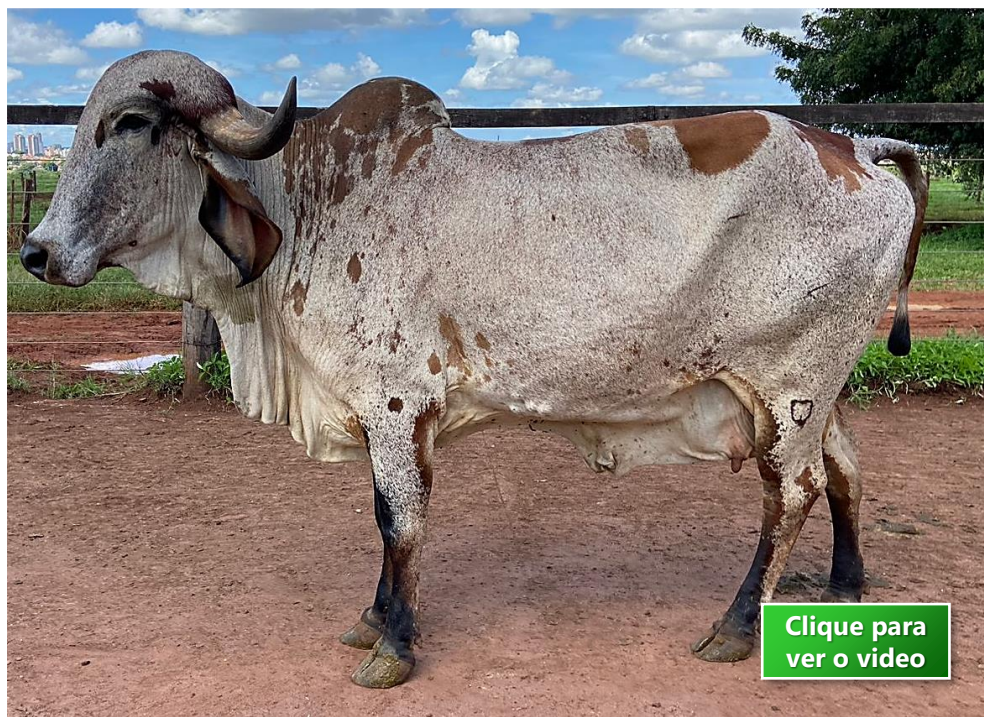

GENEALOGIA

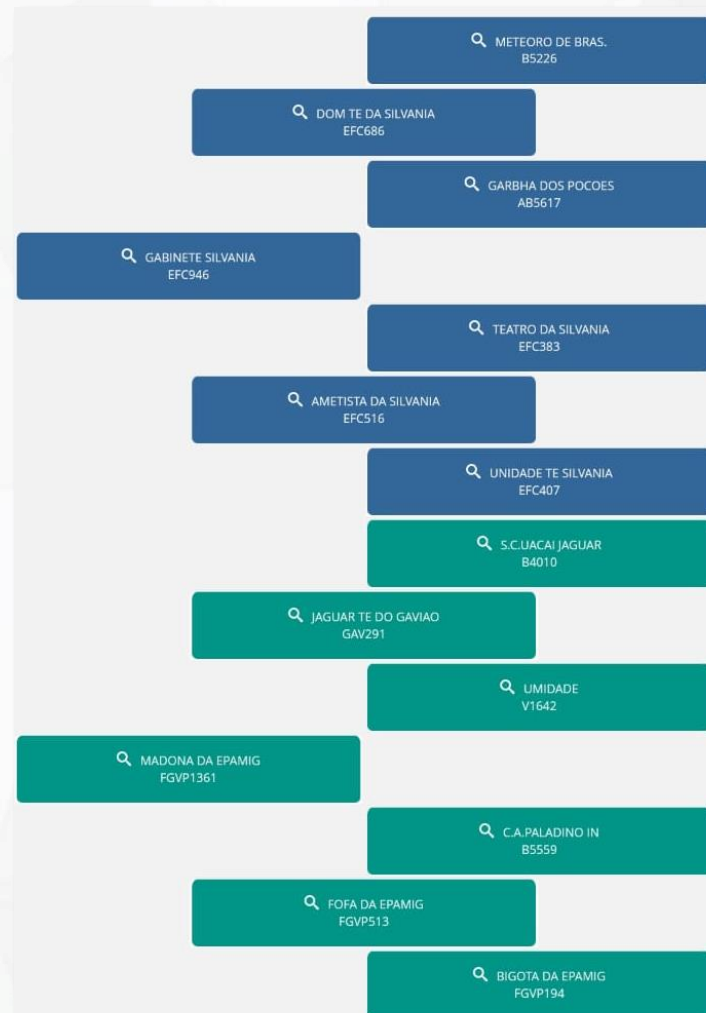

AGRICULTURA,
PECUÁRIA E
ABASTECIMENTO

GOVERNO
DIFERENTE.
ESTADO
EFICIENTE.

LOTE 12 – VABA DA EPAMIG – FGVP 2775

SEXO

Fêmea

DATA NASCIMENTO

19/03/2018

PAI

JUPIO DA EPAMIG

MÃE

MABA DA EPAMIG

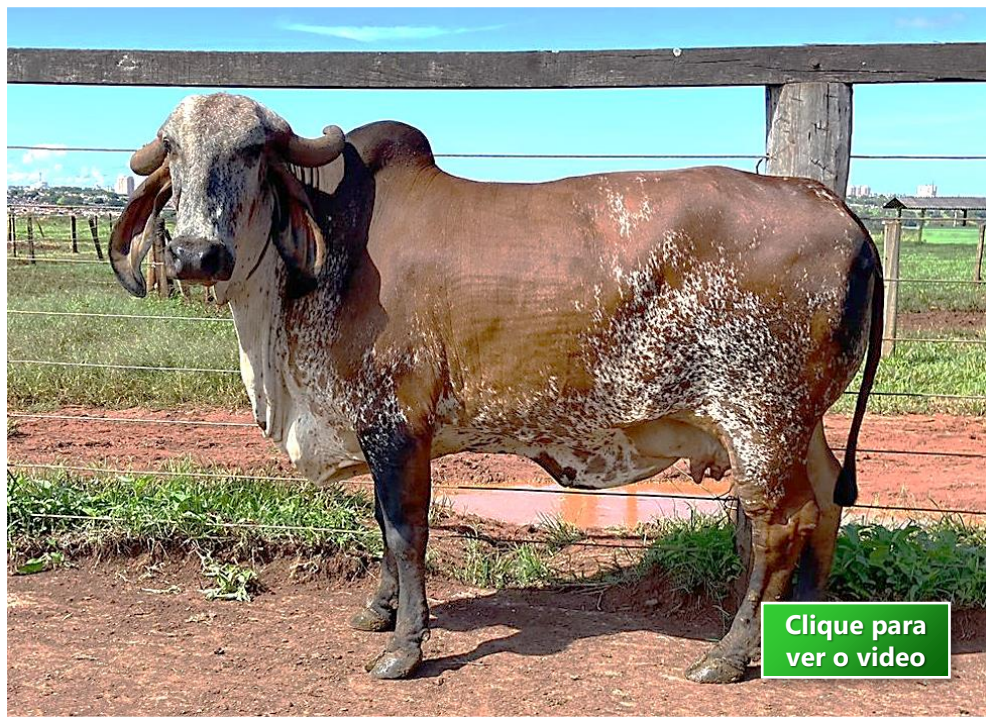

GENEALOGIA

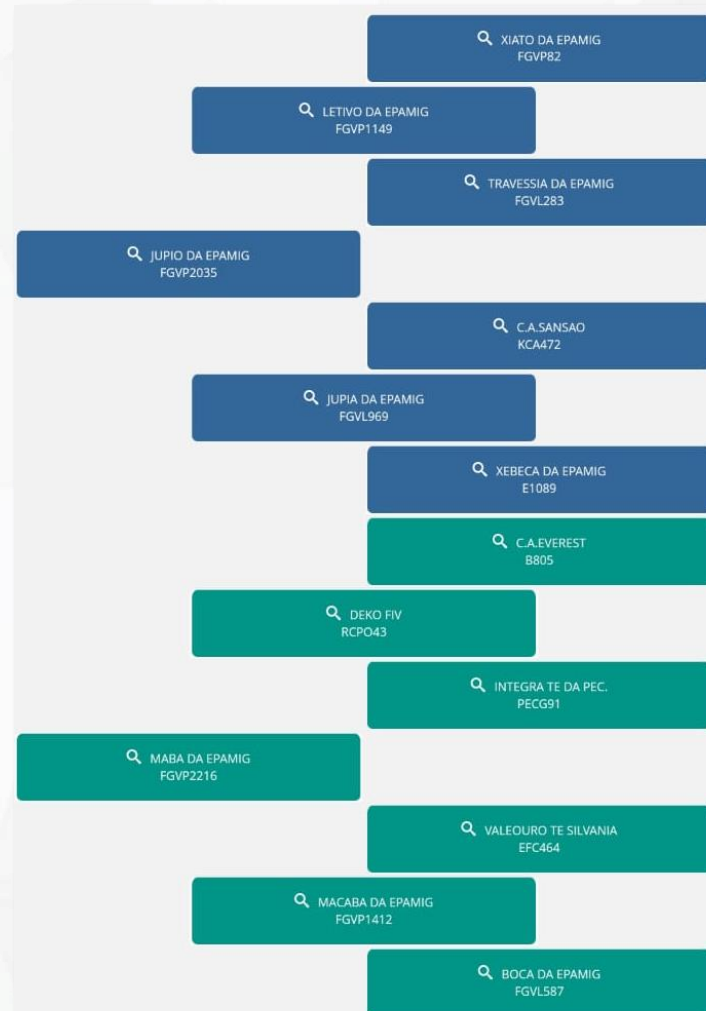

AGRICULTURA,
PECUÁRIA E
ABASTECIMENTO

**MINAS
GERAIS**

GOVERNO
DIFERENTE.
ESTADO
EFICIENTE.

LOTE 13 – VOADORA DA EPAMIG – FGVP 2863

SEXO

Fêmea

DATA NASCIMENTO

26/12/2018

PAI

JIVAGO DA EPAMIG

MÃE

JORNALISTA DA EPAMIG

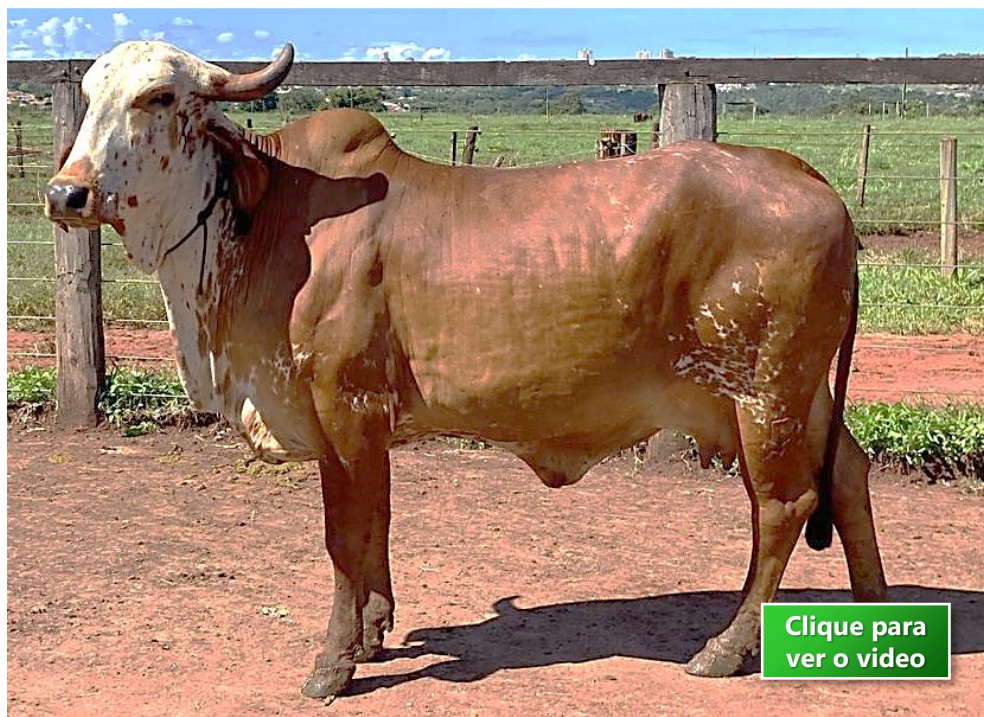

GENEALOGIA

XECADO DA EPAMIG
FGVP84

CALCULO DA EPAMIG
FGVP259

VANGUARDA DA EPAMIG
FGLV421

JIVAGO DA EPAMIG
FGVP824

VAMPIRO DA EPAMIG
FGVP72

BAJAR DA EPAMIG
FGVL633

PEITADA DA EPAMIG
D8354

C.A.EVEREST
B805

C.A.SANSÃO
KCA472

C.A.HEURECA
X468

JORNALISTA DA EPAMIG
FGVP825

SC DIABABIR CAXANGA
B1741

VANGUARDA DA EPAMIG
FGLV421

NOICE DA EPAMIG
D4581

AGRICULTURA,
PECUÁRIA E
ABASTECIMENTO

GOVERNO
DIFERENTE.
ESTADO
EFICIENTE.

LOTE 14 – ACACIA DA EPAMIG – FGVP 2878

SEXO

Fêmea

DATA NASCIMENTO

16/01/2019

PAI

JUIPIO DA EPAMIG

MÃE

TALA DA EPAMIG

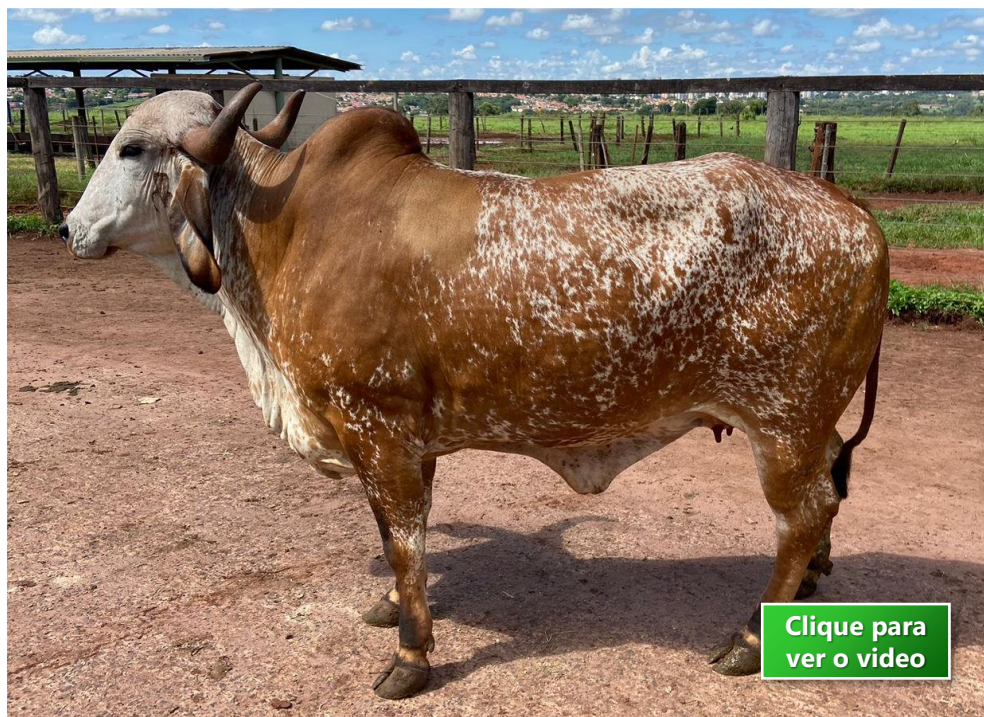

Clique para
ver o video

GENEALOGIA

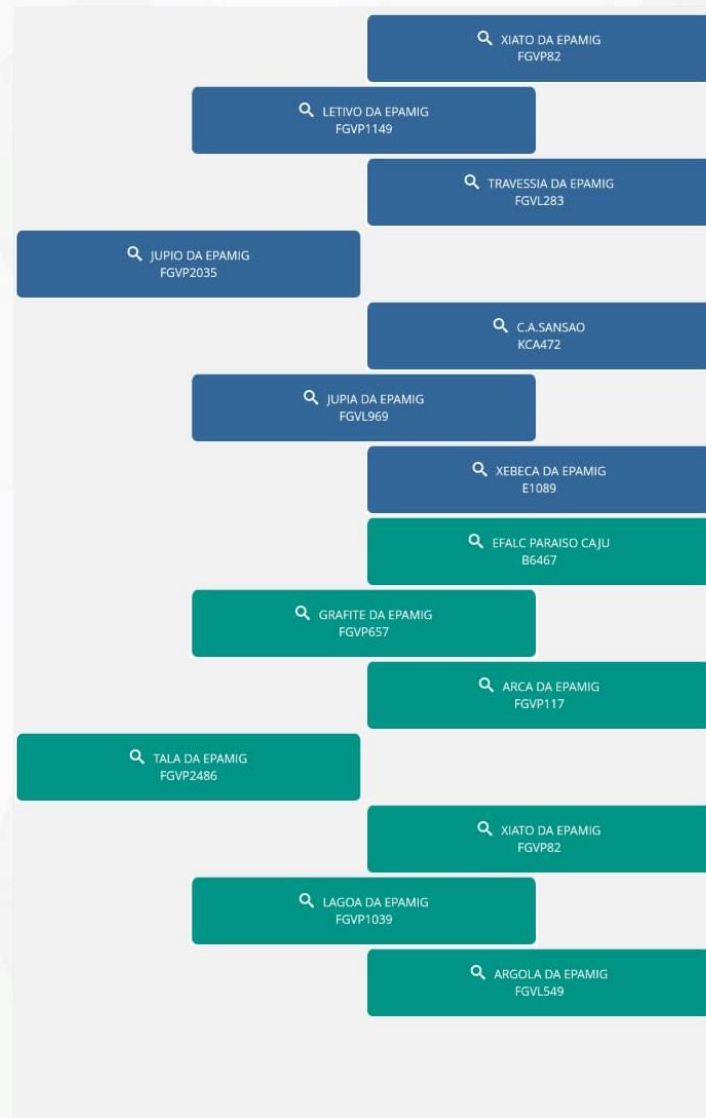

AGRICULTURA,
PECUÁRIA E
ABASTECIMENTO

**MINAS
GERAIS**

GOVERNO
DIFERENTE.
ESTADO
EFICIENTE.

LOTE 15 – ABADA DA EPAMIG – FGVP 2889

SEXO

Fêmea

DATA NASCIMENTO

11/02/2019

PAI

LETIVO DA EPAMIG

MÃE

BARA FIV DA EPAMIG

Clique para
ver o vídeo

GENEALOGIA

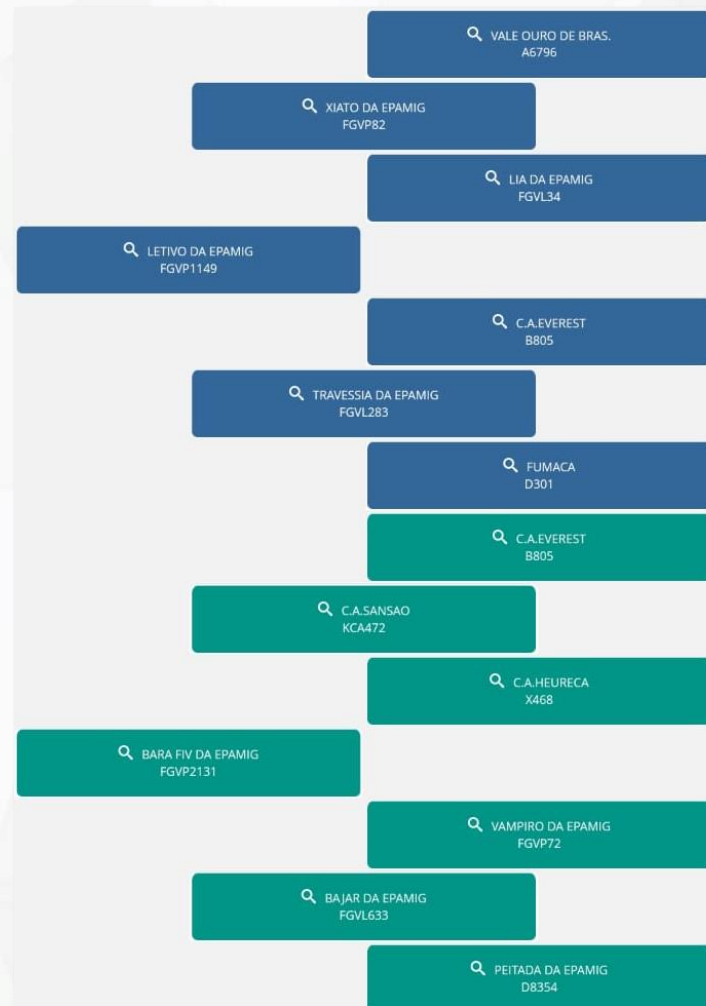

AGRICULTURA,
PECUÁRIA E
ABASTECIMENTO

**MINAS
GERAIS**

GOVERNO
DIFERENTE.
ESTADO
EFICIENTE.

LOTE 16 – AVENIDA DA EPAMIG – FGVP 2946

SEXO

Fêmea

DATA NASCIMENTO

07/08/2019

PAI

LIRO DA EPAMIG

MÃE

SANHOSA DA EPAMIG

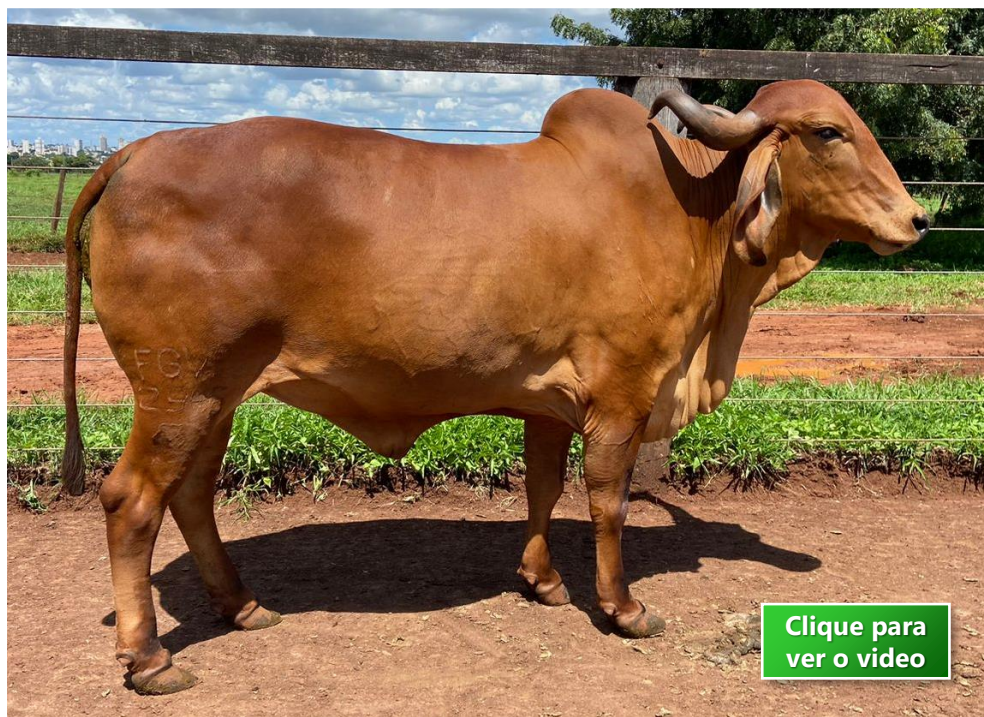

Clique para
ver o vídeo

GENEALOGIA

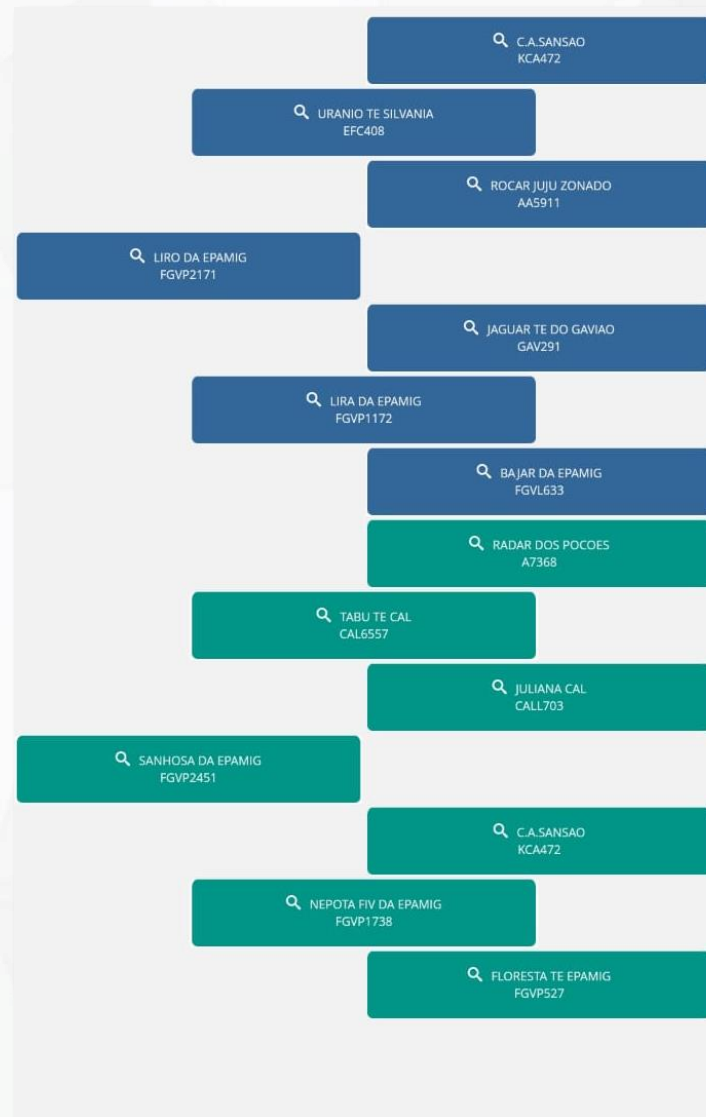

AGRICULTURA,
PECUÁRIA E
ABASTECIMENTO

**MINAS
GERAIS**

GOVERNO
DIFERENTE.
ESTADO
EFICIENTE.

LOTE 17 – AMEIXA DA EPAMIG – FGVP 2976

SEXO

Fêmea

DATA NASCIMENTO

22/09/2019

PAI

LETIVO DA EPAMIG

MÃE

INTRA DA EPAMIG

Clique para
ver o vídeo

GENEALOGIA

VALE OURO DE BRAS.
A6796

XIATO DA EPAMIG
FGVP82

LIA DA EPAMIG
FGVL34

LETIVO DA EPAMIG
FGVP1149

C.A.EVEREST
B805

TRAVESSIA DA EPAMIG
FGVL283

FUMACA
D301

XECADO DA EPAMIG
FGVP84

CALCULO DA EPAMIG
FGVP259

VANGUARDA DA EPAMIG
FGVL421

INTRA DA EPAMIG
FGVP2169

XIATO DA EPAMIG
FGVP82

INTRUSA DA EPAMIG
FGVP760

TIGRESA DA EPAMIG
FGVL307

AGRICULTURA,
PECUÁRIA E
ABASTECIMENTO

GOVERNO
DIFERENTE.
ESTADO
EFICIENTE.

LOTE 18 – CABRILHA DA EPAMIG – FGVP 3104

SEXO

Fêmea

DATA NASCIMENTO

23/03/2021

PAI

URSO DA EPAMIG

MÃE

MACAJA DA EPAMIG

Clique para
ver o vídeo

GENEALOGIA

🔍 RADAR DOS POÇOS
A7368

🔍 TANGO FIV JMMA
JMMA556

🔍 URGENCIA 3R B.MONTE
LAC123

🔍 URSO DA EPAMIG
FGVP2620

🔍 JAGUAR TE DO GAVIAO
GAV291

🔍 LORDEZA DA EPAMIG
FGVP1198

🔍 BAJAR DA EPAMIG
FGVL633

🔍 EFALC PARAISO CAJU
B6467

🔍 GRAFITE DA EPAMIG
FGVP657

🔍 ARCA DA EPAMIG
FGVP117

🔍 MACAJA DA EPAMIG
FGVP1549

🔍 SC DIABABIR CAXANGA
B1741

🔍 VANGUARDA DA EPAMIG
FGVL421

🔍 NOICE DA EPAMIG
D4581

50 ANOS EPAMIG

AGRICULTURA,
PECUÁRIA E
ABASTECIMENTO

MINAS GERAIS

GOVERNO
DIFERENTE.
ESTADO
EFICIENTE.

TOURINHOS

LOTE 19 – AVATA DA EPAMIG – FGVP 2929

SEXO

MACHO

DATA NASCIMENTO

30/05/2019

PAI

GABINETE SILVANIA

MÃE

SAFRA DA EPAMIG

GENEALOGIA

🔍 METEORO DE BRAS.
B5226

🔍 DOM TE DA SILVANIA
EFC686

🔍 GARBHA DOS POCEOS
AB5617

🔍 GABINETE SILVANIA
EFC946

🔍 TEATRO DA SILVANIA
EFC383

🔍 AMETISTA DA SILVANIA
EFC516

🔍 UNIDADE TE SILVANIA
EFC407

🔍 DINAMICO DA EPAMIG
FGVP343

🔍 GAROTO DA EPAMIG
FGVP632

🔍 BAJAR DA EPAMIG
FGLV633

🔍 SAFRA DA EPAMIG
FGVP2341

🔍 MODELO TE DE BRAS.
B5213

🔍 MACUCA DA EPAMIG
FGVP1336

🔍 BAJULCAO DA EPAMIG
FGVP205

AGRICULTURA,
PECUÁRIA E
ABASTECIMENTO

**MINAS
GERAIS**

GOVERNO
DIFERENTE.
ESTADO
EFICIENTE.

LOTE 20 – AMORO DA EPAMIG – FGVP 2966

SEXO

MACHO

DATA NASCIMENTO

16/09/2019

PAI

JUPIO DA EPAMIG

MÃE

LOTA DA EPAMIG

Clique para
ver o vídeo

GENEALOGIA

❏ XIATO DA EPAMIG
FGVP82

❏ LETIVO DA EPAMIG
FGVP1149

❏ TRAVESSIA DA EPAMIG
FGLV283

❏ JUIPIO DA EPAMIG
FGVP2035

❏ C.A.SANSÃO
KCA472

❏ JUIPIA DA EPAMIG
FGLV969

❏ XEBECA DA EPAMIG
E1089

❏ CALCULO DA EPAMIG
FGVP259

❏ JIVAGO DA EPAMIG
FGVP824

❏ BAJAR DA EPAMIG
FGLV633

❏ LOTA DA EPAMIG
FGVP2281

❏ FADO DA EPAMIG
FGVP469

❏ LOTUSA DA EPAMIG
FGVP1206

❏ ALGA DA EPAMIG
FGVP142

50 ANOS EPAMIG

AGRICULTURA,
PECUÁRIA E
ABASTECIMENTO

MINAS
GERAIS

GOVERNO
DIFERENTE.
ESTADO
EFICIENTE.

LOTE 21 – APOLO DA EPAMIG – FGVP 2995

SEXO

MACHO

DATA NASCIMENTO

07/11/2019

PAI

JUPIO DA EPAMIG

MÃE

MUNGA DA EPAMIG

Clique para
ver o video

GENEALOGIA

❏ XIATO DA EPAMIG
FGVP82

❏ LETIVO DA EPAMIG
FGVP1149

❏ TRAVESSIA DA EPAMIG
FGLV283

❏ JUIPIO DA EPAMIG
FGVP2035

❏ C.A.SANSÃO
KCA472

❏ JUPIA DA EPAMIG
FGLV969

❏ XEBECA DA EPAMIG
E1089

❏ CALCULO DA EPAMIG
FGVP259

❏ JIVAGO DA EPAMIG
FGVP824

❏ BAJAR DA EPAMIG
FGLV633

❏ MUNGA DA EPAMIG
FGVP2313

❏ VAIDOSO DA SILVANIA
EFC441

❏ MUXUNGA DA EPAMIG
FGVP1475

❏ CABANA DA EPAMIG
FGVP216

AGRICULTURA,
PECUÁRIA E
ABASTECIMENTO

**MINAS
GERAIS**

GOVERNO
DIFERENTE.
ESTADO
EFICIENTE.

LOTE 22 – BABARE DA EPAMIG – FGVP 3026

SEXO

MACHO

DATA NASCIMENTO

16/01/2020

PAI

JUPIO DA EPAMIG

MÃE

TABAROA DA EPAMIG

Clique para
ver o video

GENEALOGIA

XIATO DA EPAMIG
FGVP82

LETIVO DA EPAMIG
FGVP1149

TRAVESSIA DA EPAMIG
FGLV283

JUPIO DA EPAMIG
FGVP2035

C.A.SANSÃO
KCA472

JUPIA DA EPAMIG
FGLV969

XEBECA DA EPAMIG
E1089

ESPANTOSO
A5940

MAJOR TE DOS POÇOS
APPG801

PAQUERA DOS POÇOS
U7902

TABAROA DA EPAMIG
FGVP2469

C.A.SANSÃO
KCA472

JIVA DA EPAMIG
FGVP825

VANGUARDA DA EPAMIG
FGLV421

AGRICULTURA,
PECUÁRIA E
ABASTECIMENTO

GOVERNO
DIFERENTE.
ESTADO
EFICIENTE.

LOTE 23 – BAILADO DA EPAMIG – FGVP 3036

SEXO

MACHO

DATA NASCIMENTO

10/02/2020

PAI

LETIVO DA EPAMIG

MÃE

MADURONA DA EPAMIG

Clique para
ver o vídeo

GENEALOGIA

VALE OURO DE BRAS.
A6796

XIATO DA EPAMIG
FGVP82

LIA DA EPAMIG
FGVL34

LETIVO DA EPAMIG
FGVP1149

C.A.EVEREST
B805

TRAVESSIA DA EPAMIG
FGVL283

FUMACA
D301

XECADO DA EPAMIG
FGVP84

CALCULO DA EPAMIG
FGVP259

VANGUARDA DA EPAMIG
FGVL421

MADURONA DA EPAMIG
FGVL1053

REJEITADA DA EPAMIG
D4555

AGRICULTURA,
PECUÁRIA E
ABASTECIMENTO

GOVERNO
DIFERENTE.
ESTADO
EFICIENTE.

LOTE 24 – BAILE DA EPAMIG – FGVP 3047

SEXO

DATA NASCIMENTO

MACHO

20/04/2020

PAI

MÃE

JIVAGO DA EPAMIG

LONGA DA EPAMIG

Clique para
ver o vídeo

GENEALOGIA

XECADO DA EPAMIG
FGVP84

CALCULO DA EPAMIG
FGVP259

VANGUARDA DA EPAMIG
FGL421

JIVAGO DA EPAMIG
FGVP824

VAMPIRO DA EPAMIG
FGVP72

BAJAR DA EPAMIG
FGL633

PEITADA DA EPAMIG
D8354

MARCANTE PATI CAL
CAL4332

SUMALUMA ELO TE
JCRF68

FIARA TE DO GAVIAO
GAV127

LONGA DA EPAMIG
FGVP2048

DINAMICO DA EPAMIG
FGVP343

LONGANA DA EPAMIG
FGVP1192

XUFA DA EPAMIG
FGVP95

50 ANOS EPAMIG

AGRICULTURA,
PECUÁRIA E
ABASTECIMENTO

MINAS
GERAIS

GOVERNO
DIFERENTE.
ESTADO
EFICIENTE.

LOTE 25 – CACHE DA EPAMIG – FGVP 3113

SEXO

MACHO

DATA NASCIMENTO

16/04/2021

PAI

URSO DA EPAMIG

MÃE

ULTRA DA EPAMIG

Clique para
ver o video

GENEALOGIA

🔍 RADAR DOS POCOES
A7368

🔍 TANGO FIV JMMA
JMMA556

🔍 URGENCIA 3R B.MONTE
LAC123

🔍 URSO DA EPAMIG
FGVP2620

🔍 JAGUAR TE DO GAVIAO
GAV291

🔍 LORDEZA DA EPAMIG
FGVP1198

🔍 BAJAR DA EPAMIG
FGLV633

🔍 RADAR DOS POCOES
A7368

🔍 TABU TE CAL
CAL6557

🔍 JULIANA CAL
CALL703

🔍 ULTRA DA EPAMIG
FGVP2636

🔍 C.A.SANSAO
KCA472

🔍 JUPIA DA EPAMIG
FGLV969

🔍 XEBECA DA EPAMIG
E1089

AGRICULTURA,
PECUÁRIA E
ABASTECIMENTO

MINAS
GERAIS

GOVERNO
DIFERENTE.
ESTADO
EFICIENTE.

LOTE 26 – DAMASCO DA EPAMIG – FGVP 3176

SEXO

MACHO

DATA NASCIMENTO

25/01/2022

PAI

SOBERANO FIV. DE BRAS.

MÃE

NETA FIV DA EPAMIG

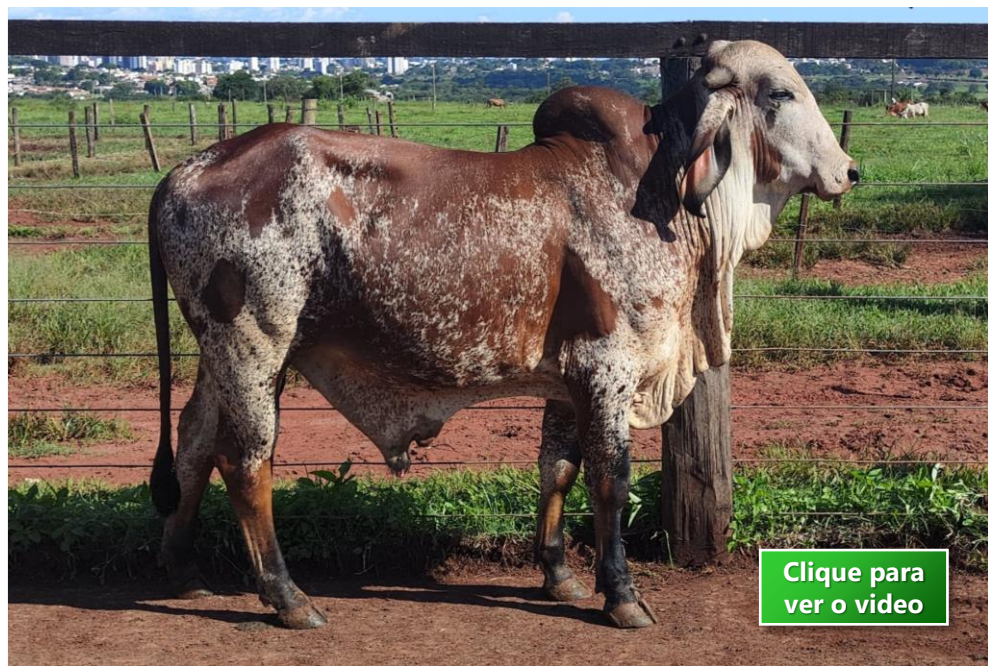

Clique para
ver o vídeo

GENEALOGIA

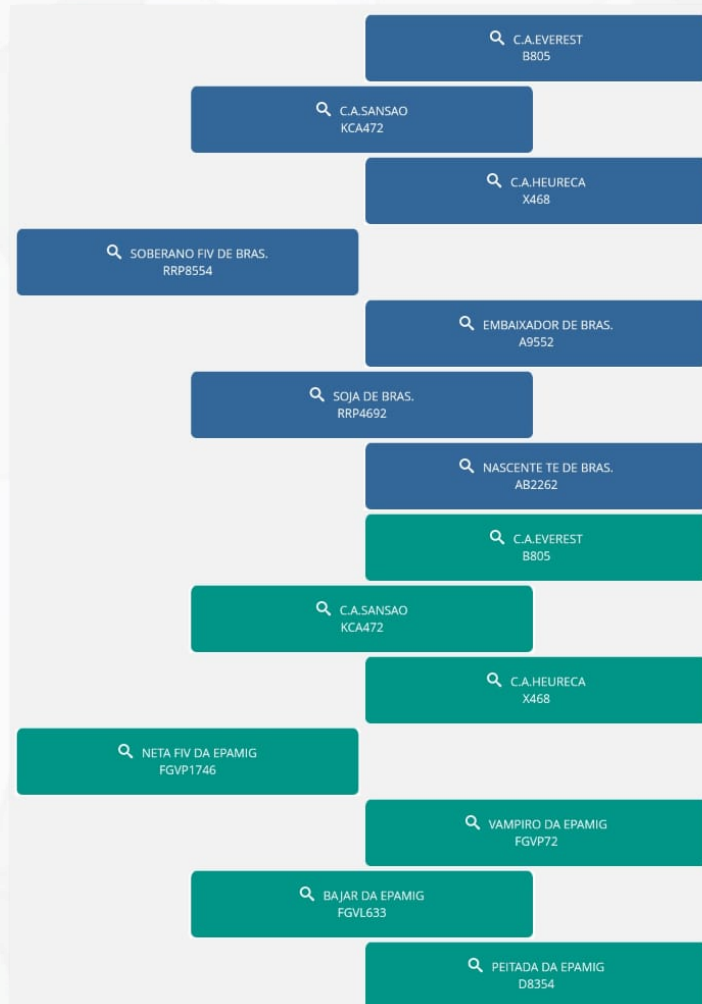

AGRICULTURA,
PECUÁRIA E
ABASTECIMENTO

GOVERNO
DIFERENTE.
ESTADO
EFICIENTE.

LOTE 27 – DECISÃO DA EPAMIG – FGVP 3189

SEXO

MACHO

DATA NASCIMENTO

31/03/2022

PAI

JIVAGO DA EPAMIG

MÃE

NECTA DA EPAMIG

Clique para
ver o video

GENEALOGIA

XECADO DA EPAMIG
FGVP84

CALCULO DA EPAMIG
FGVP259

VANGUARDA DA EPAMIG
FGVL421

JIVAGO DA EPAMIG
FGVP824

VAMPIRO DA EPAMIG
FGVP72

BAJAR DA EPAMIG
FGVL633

PEITADA DA EPAMIG
D8354

C.A.EVEREST
B805

C.A.SANSÃO
KCA472

C.A.HEURECA
X468

NECTA DA EPAMIG
FGVP1627

METEORO DE BRAS.
B5226

JARRA DA EPAMIG
FGVP775

XUFA DA EPAMIG
FGVP95

50 ANOS EPAMIG

AGRICULTURA,
PECUÁRIA E
ABASTECIMENTO

MINAS
GERAIS

GOVERNO
DIFERENTE.
ESTADO
EFICIENTE.

EMBRIÕES

**Descrição dos EMBRIÕES DA EPAMIG ofertados no Leilão Administrativo 01/2024
(Venda de Sêmen no 8º Shopping Gir Leiteiro EPAMIG)**

Lote	Série	RGD	Nome	Touro (Sexado de Fêmea)	Nº Embriões	Técnica	Preço Mínimo
28	FGVP	1850	NUVEM FIV DA EPAMIG	JIVAGO DA EPAMIG	1	CONGELADO	R\$ 700,00
29	FGVP	1850	NUVEM FIV DA EPAMIG	JIVAGO DA EPAMIG	1	CONGELADO	R\$ 700,00
30	FGVP	1850	NUVEM FIV DA EPAMIG	JIVAGO DA EPAMIG	1	CONGELADO	R\$ 700,00
31	FGVP	1850	NUVEM FIV DA EPAMIG	JIVAGO DA EPAMIG	1	CONGELADO	R\$ 700,00
32	FGVP	1850	NUVEM FIV DA EPAMIG	JIVAGO DA EPAMIG	1	CONGELADO	R\$ 700,00

Cada lote será composto por 1 embrião, deverão ser pagos **À VISTA**. A retirada dos embriões ocorrerá após pagamento integral do valor ofertado no item, devendo agendar previamente com o responsável técnico pelo rebanho. A transferência entre botijões acontecerá no laboratório de Reprodução Animal, localizado na Sede do Campo Experimental Getúlio Vargas na Rua Afonso Rato 1301, na presença de um dos membros da Comissão de Venda do CEGT.

SÊMEN

**Descrição das doses se Sêmen de Touros EPAMIG ofertadas no Leilão Administrativo 01/2024
(Venda de Sêmen no 8º Shopping Gir Leiteiro EPAMIG)**

Lote	Série	RGD	Nome	Código Paleta	Botijão/Caneca	Nº Doses	Beta Caseína	Lactação Mãe	Preço Mínimo
33	FGVP	259	CÁLCULO DA EPAMIG	CÁLCULO	2/3	10	A1A2	12.492	R\$ 170,00
34	FGVP	259	CÁLCULO DA EPAMIG	CÁLCULO	2/3	10	A1A2	12.492	R\$ 170,00
35	FGVP	343	DINÂMICO DA EPAMIG	2592	1/2	10	A2A2	5.507	R\$ 200,00
36	FGVP	343	DINÂMICO DA EPAMIG	2592	1/2	10	A2A2	5.507	R\$ 200,00
37	FGVP	A4651	EMBRIÃO DA EPAMIG	EMBRIÃO TOURO	2/1	10	A2A2	3.225	R\$ 170,00
38	FGVP	A4651	EMBRIÃO DA EPAMIG	EMBRIÃO TOURO	2/1	10	A2A2	3.225	R\$ 170,00
39	FGVP	632	GAROTO DA EPAMIG	1302	1/2	10	A2A2	12.821	R\$ 200,00
40	FGVP	82	XIATO DA EPAMIG	XIATO	9/4	10	A2A2	4.300	R\$ 250,00
41	FGVP	82	XIATO DA EPAMIG	XIATO	9/4	10	A2A2	4.300	R\$ 250,00
42	FGVP	657	GRAFITE DA EPAMIG	2632	1/1	10	A2A2	4.908	R\$ 200,00
43	FGVP	657	GRAFITE DA EPAMIG	2632	1/1	10	A2A2	4.908	R\$ 200,00
44	FGVP	2171	LIRO DA EPAMIG	LIVRO (LIRO)	9/1	10	A2A2	4.684	R\$ 250,00
45	FGVP	1639	NAIPE DA EPAMIG	3243	9/3	10	A2A2	4.768	R\$ 170,00
46	FGVP	1639	NAIPE DA EPAMIG	3243	9/3	10	A2A2	4.768	R\$ 170,00
47	FGVP	2408	SALMO DA EPAMIG	2009	9/5	10	A2A2	5.240	R\$ 200,00
48	FGVP	2588	TIOCO DA EPAMIG	2024	9/5	10	A2A2	4.235	R\$ 200,00
49	FGVP	2588	TIOCO DA EPAMIG	2024	9/5	10	A2A2	4.235	R\$ 200,00
50	FGVP	2620	URSO DA EPAMIG	URSO	9/5	5	A2A2	4.069	R\$ 100,00

Os lotes serão compostos de 10 ou 5 doses dispostas em uma raque de um único touro, deverão ser pagos **À VISTA**. A retirada das doses ocorrerá após pagamento integral do valor ofertado no item, devendo agendar previamente com o responsável técnico pelo rebanho. A transferência entre botijões acontecerá no laboratório de Reprodução Animal, localizado na Sede do Campo Experimental Getúlio Vargas na Rua Afonso Rato 1301, na presença de um dos membros da Comissão de Venda do CEGT.

A herd of water buffaloes is shown in a lush green field. The image is framed by a dark wooden border at the top and bottom, and thick, light-colored ropes on the left and right sides. The word "ΟÓCITOS" is overlaid in the center in a white, bold, sans-serif font.

ΟÓCITOS

Descrição das vendas de OÓCITOS, conforme GRUPOS de valores genéticos de MATRIZES do Rebanho GIRLEITEIRO EPAMIG ofertados no Leilão Administrativo 01/2024 (Venda de Oócitos Viáveis no 8º Shopping Gir Leiteiro EPAMIG)

Lote	Grupo Genético	Nº Oócitos Viáveis	Preço Mínimo Oócito	Preço Mínimo Lote	Lote	Grupo Genético	Nº Oócitos Viáveis	Preço Mínimo Oócito	Preço Mínimo Lote
51	Grupo 1	50	R\$ 100,00	R\$ 5.000,00	67	Grupo 3	50	R\$ 85,00	R\$ 4.250,00
52	Grupo 1	50	R\$ 100,00	R\$ 5.000,00	68	Grupo 3	50	R\$ 85,00	R\$ 4.250,00
53	Grupo 1	50	R\$ 100,00	R\$ 5.000,00	69	Grupo 3	50	R\$ 85,00	R\$ 4.250,00
54	Grupo 1	50	R\$ 100,00	R\$ 5.000,00	70	Grupo 3	50	R\$ 85,00	R\$ 4.250,00
55	Grupo 1	50	R\$ 100,00	R\$ 5.000,00	71	Grupo 3	50	R\$ 85,00	R\$ 4.250,00
56	Grupo 1	50	R\$ 100,00	R\$ 5.000,00	72	Grupo 3	50	R\$ 85,00	R\$ 4.250,00
57	Grupo 1	50	R\$ 100,00	R\$ 5.000,00	73	Grupo 3	50	R\$ 85,00	R\$ 4.250,00
58	Grupo 1	50	R\$ 100,00	R\$ 5.000,00	74	Grupo 3	50	R\$ 85,00	R\$ 4.250,00
59	Grupo 2	50	R\$ 95,00	R\$ 4.750,00	75	Grupo 4	50	R\$ 80,00	R\$ 4.000,00
60	Grupo 2	50	R\$ 95,00	R\$ 4.750,00	76	Grupo 4	50	R\$ 80,00	R\$ 4.000,00
61	Grupo 2	50	R\$ 95,00	R\$ 4.750,00	77	Grupo 4	50	R\$ 80,00	R\$ 4.000,00
62	Grupo 2	50	R\$ 95,00	R\$ 4.750,00	78	Grupo 4	50	R\$ 80,00	R\$ 4.000,00
63	Grupo 2	50	R\$ 95,00	R\$ 4.750,00	79	Grupo 4	50	R\$ 80,00	R\$ 4.000,00
64	Grupo 2	50	R\$ 95,00	R\$ 4.750,00	80	Grupo 4	50	R\$ 80,00	R\$ 4.000,00
65	Grupo 2	50	R\$ 95,00	R\$ 4.750,00	81	Grupo 4	50	R\$ 80,00	R\$ 4.000,00
66	Grupo 2	50	R\$ 95,00	R\$ 4.750,00	82	Grupo 4	50	R\$ 80,00	R\$ 4.000,00

Os lotes serão compostos por 50 oócitos viáveis e serão pagos **À VISTA ou em 10 (dez) parcelas**, sendo 02 (duas) no ato da assinatura do contrato, 02 (duas) com 30 (trinta) dias após assinatura do contrato, 02 (duas) com 60 (sessenta) dias após assinatura do contrato, 01 (uma) com 90 (noventa) dias após assinatura do contrato, 01 (uma) com 120 (cento e vinte) dias após assinatura do contrato e 01 (uma) com 150 (cento e cinquenta) dias assinatura do contrato e 01 (uma) com 180 (cento e oitenta) dias após assinatura do contrato.

5.1. Assinatura do contrato, pagamento e agendamento da aspiração:

5.1.1. O contrato da compra de oócitos versará sobre as regras específicas para o agendamento prévio, aspiração e retirada dos oócitos do Campo Experimental;

5.1.2. O pagamento pelos lotes arrematados ocorrerá em até 10 vezes, conforme normas do edital administrativo 01/2024 (8º Shopping Gir Leiteiro Epamig);

5.1.3. O agendamento para a marcação da data da aspiração, será realizado juntamente com a Gerência do Campo Experimental Getúlio Vargas, no ato da assinatura do contrato, que poderá ocorrer em até 30 dias após a abertura das propostas;

5.2. Procedimentos para aspiração:

5.2.1. As aspirações deverão ser realizadas a cada mês, iniciando no mês de junho de 2024 até o mês de dezembro de 2024, conforme contrato assinado;

5.2.2. A definição e a ordem das matrizes que serão aspiradas estarão a cargo da comissão nomeada pela portaria para a condução do 8º Shopping Gir Leiteiro e dependerá do estado fisiológico das matrizes que compõe os respectivos grupos genéticos;

5.2.3. A aspiração deverá ser realizada por um médico veterinário, autorizado pela comissão nomeada pela portaria para condução do 8º Shopping Gir Leiteiro;

5.2.4. Os custos do serviço de aspiração (deslocamento, medicamentos e qualquer outros) será responsabilidade do comprador, conforme contrato assinado;

5.2.5. A triagem e contagem dos oócitos viáveis ocorrerá através de profissional triador de oócitos autorizado pela comissão nomeada pela portaria para condução do 8º Shopping Gir Leiteiro, com os custos por conta do comprador, conforme contrato assinado;

5.2.6. Serão considerados para integralização dos 50 oócitos viáveis, os oócitos classificados em GI, GII e GIII, considerando também os oócitos desnudos;

5.2.7. No ato da aspiração, havendo triagem de oócitos viáveis excedente ao número de 50 que compõem cada lote, o produtor terá a opção de pagar no valor igual ao arrematado os oócitos excedentes. Para efetivação do pagamento será gerado DAE com o valor dos oócitos em excesso para quitação em até 30 dias após a aspiração;

5.2.8. A EPAMIG possui a prerrogativa de fazer a comunicação da aspiração aos órgãos competentes (ABCZ e GIROLANDO) para fins de registro do animal, só após a quitação do lote, inclusive do valor referente aos oócitos excedentes;

5.2.9. A EPAMIG estará isenta de qualquer responsabilidade sobre os oócitos viáveis, após a elaboração de Protocolo de Aspiração Folicular (OPU) e/ou retirada do centro de bovinocultura da EPAMIG OESTE, tais como, conversão em laboratório, extravio no transporte entre o Centro de Bovinocultura e o Laboratório de preferência do produtor.

Leiloeiro Administrativo: **Rayanne C. Castanheira.**

FICHA DE LANÇE

Identificação:

Nome: _____

CPF:RG: _____

Propriedade: _____

Inscrição Estadual: _____

Município: _____

Telefone de contato: _____

e-mail: _____

Fone: _____

End. Residencial: _____

LOTE	VALOR R\$

Data / Assinatura do Comprador

Campo Experimental Getúlio Vargas

Rua Afonso Rato, 1301 – Mercês – Uberaba – MG

Contatos para agendamentos de visitação:

(34) 3317-7600 | 3317-7601 | 3317-7607

Celulares: (16) 98245-5711 | (34) 99976-7882 | (34) 99969-6442

e-mails: fernandofranco@epamig.br; flavio.xavier@epamig.br;
flavio.tx@uol.com.br; rayanne.castanheira@epamig.br

AGRICULTURA,
PECUÁRIA E
ABASTECIMENTO

**MINAS
GERAIS**

GOVERNO
DIFERENTE.
ESTADO
EFICIENTE.